Italiana di Medicina Estetica, con la relazione "Donne allo specchio" e il medico estetico Giuseppe Spizzirri Marzo che relazionerà sulla "Bellezza, come viverla e custodirla". Dopo l'introduzione di Teresa Papalia *(nella foto)*, presidente dell'associazione "Donne Medico" di Cosenza, seguiranno i saluti di Eugenio Corcioni, presidente dell'Ordine dei medici e Caterina Ermio - presidente nazionale di "Donne Medico". «La scelta di parlare di Medicina estetica è oltremodo attuale in questa stagione ma è anche l'occasione - spiega Teresa Papalia - per sfatare una serie di riti e falsi miti che da sempre sono associati a questa materia che, invece negli anni si è imposta come una branca importante della Medicina specie nella fase preventiva in quanto insegna a "conoscere" e "accettare" le strutture fisiche ereditate, per proteggerle e gestirle secondo le regole di igiene di vita: alimentare, fisica, psicologica, cosmetologica».

Il Comune di Rogliano ha chiesto l'adesione al "Manifesto dei Sindaci per la legalità contro il gioco d'azzardo". In una lettera delle scorse ore a firma del primo cittadino, l'Ente municipale ha espresso «piena condivisione» alle iniziative intraprese dalla Scuola delle Buone Pratiche, il progetto messo a punto dal magazine Terre di Mezzo in collaborazione con Legautonomie con l'obiettivo di offrire opportunità formative e scambi di conoscenze per l'applicazione di politiche virtuose sui territori. Nella missiva Giuseppe Gallo ha ribadito il sostegno alla richiesta degli stessi sindaci di una legge nazionale per la riduzione del gioco d'azzardo, la prevenzione dei rischi e il supporto alle azioni degli enti locali sulla scorta delle deliberazioni (46/2012 – 132/2012) con le quali il Comune di Rogliano ha ufficializzato il divieto di aperture di ulteriori sale giochi e l'approvazione di un regolamento che ne disciplina le attività per sollecitare una nuova etica commerciale, prevenire e contrastare il disagio derivante dal gioco d'azzardo. Un fenomeno, quest'ultimo, divenuto una vera e propria piaga sociale con numeri e circostanze in grado di minare la stabilità economica ed affettiva di milioni di famiglie coinvolte. Nell'aprile scorso, ricordiamo, la città di Rogliano ha ospitato l'ottantacinquesimo slotmob, manifestazione promossa dalle associazioni R-Ev Economia di Banca Popolare sma, Rete Mag Progetto Sud, con il Comune d'istruzione su Marconi'. Si v traverso queste d'azzardo non gli altri ma un nomeno patolo persone di o estrazione s prossima, inta to il libro di M li dal titolo 'G Mafie, illusion L'iniziativa è 17.30 presso l

BISIGNANO

Sant'Umile Il Consiglio fa la sua parte

Anche il Consiglio comunale prenderà atto della decisione ecclesiastica di nominare Sant'Umile come patrono della città bisignanese. Nei lavori che si svolgeranno lunedì pomeriggio alle 19 ci sarà, dunque, il visto del Consiglio sulla nomina a patrono dell'Umile bisignanese con l'annessa costituzione della festa a esso dedicata. Il clima sarà quindi dei più rilassati e, per una volta, anche l'opposizione è felice di questa decisione, considerando che erano stati proprio gli stessi consiglieri a sollecitare l'amministrazione per portare in Consiglio la decisione presa dai vertici religiosi. Inoltre, si ritornerà all'antico con i lavori che avranno un orario molto più consono per il pubblico, che potrà così assistere in sala senza dover fare salti mortali tra studio o lavoro.

Massimo Maneggio

ALTOMONTE

Rifiuti e progetti sul territo L'attacco del Circolo "Prest

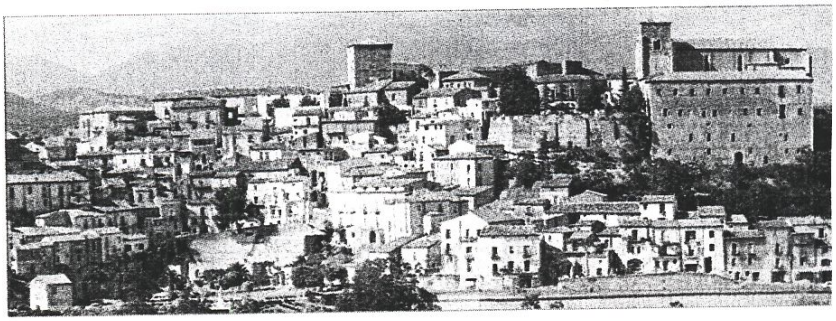

Una veduta panoramica di Altomonte

«Leggendo il manifesto dell'Amministrazione comunale sulla chiusura dell'anno scolastico e sui vari progetti presentati "ammessi e non finanziati" abbiamo avuto la conferma dello stato confusionale in cui versa la gestione della cosa pubblica nel nostro comune». È quanto denunciano i rappresentanti del Circolo "Michele Presta" di Altomonte. «Alle tante dichiarazioni di auto celebrazione ed auto esaltazione non fanno riscontro i risultati reali, ma si continua imperterriti in si consolidata di pressappo estemporaneità. Così anche positive, come l'avvio della differenziata, che noi riten delle cose più qualificanti de ma elettorale, fortemente vol nonostante resistenze e altr po' cervellotiche a dir la ve pianti e quant'altro. Si è par ta e furia con qualche diss troppo, senza un'adeguata i